

IZMJENE I DOPUNE PROSTORNOG PLANA UREĐENJA OPĆINE PUČIŠĆA

1. KORIŠTENJE I NAMJENA POVRŠINA MJ. 1:25000

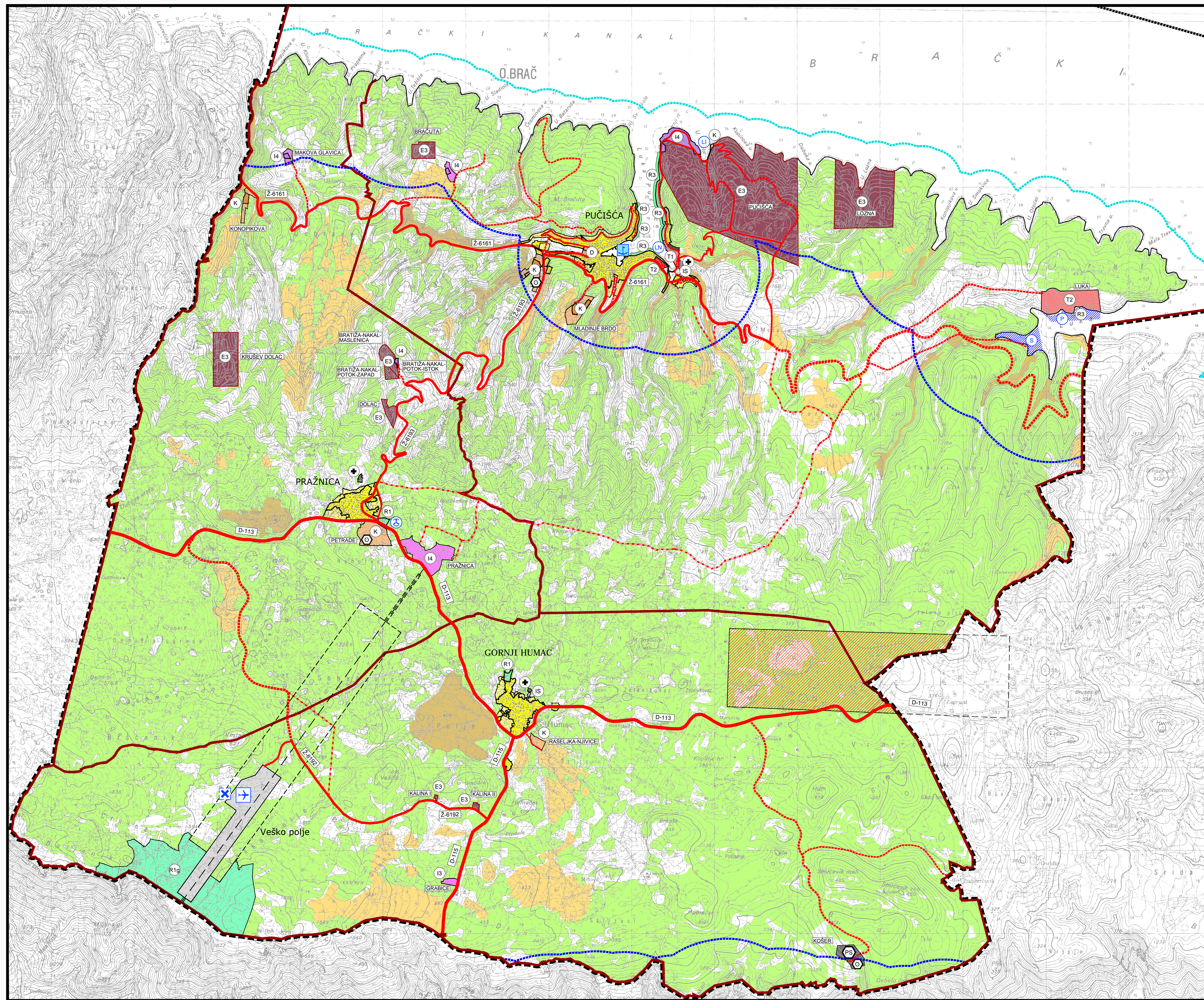

GRANICE

- OBUHVAT PROSTORNOG PLANA
- GRANICA NASELJA
- OBALNA CRTA
- PODRUČJE OGRANIČENJA OBALNOG MORA 300 m OD OBALNE CRTE
- PODRUČJE OGRANIČENJA 1000 m OD OBALNE CRTE

RAZVOJ I UREĐENJE POVRŠINA NASELJA

- Izgr. neizgr.
- IZGRAĐENI I NEIZGRAĐENI DIO GRAĐEVINSKOG PODRUČJA NASELJA
 - JAVNA I DRUŠTVENA NAMJENA
 - GOSPODARSKA NAMJENA**
 - POSLOVNA NAMJENA
K - pretežito uslužna
 - UGOSTITELJSKO-TURISTIČKA NAMJENA
T1 - hoteli, T2 - turističko naselje
 - OSTALE POVRŠINE**
 - SPORTSKO-REKREACIJSKA NAMJENA
R1 - sportsko-rekreativni centar, R3 - uređena plaža

RAZVOJ I UREĐENJE POVRŠINA IZVAN NASELJA

- Izgr. neizgr.
- GOSPODARSKA NAMJENA**
 - PROIZVODNA
I3 - prehrambeno-prerađivačka, I4 - pretežito građevinarska
 - POSLOVNA NAMJENA
K - mješovita
 - UGOSTITELJSKO-TURISTIČKA NAMJENA
T2 - turističko naselje
 - POVRŠINE INFRASTRUKTURNIH SUSTAVA
 - SPORTSKO-REKREACIJSKA NAMJENA
R1g - natjecateljsko golfsko igralište
 - PROSTOR ZA EKSPLOATACIJU MINERALNIH SIROVINA
(eksploatacijsko polje)
 - POTENCIJALNO PODRUČJE ZA SUNČANU ELEKTRANU
 - GROBLJE
 - PRETOVARNA STANICA BRAČ (PS BRAČ "KOŠER")
 - RECIKLAŽNO DVORIŠTE
 - POLJOPRIVREDNO TLO ISKLJUČIVO OSNOVNE NAMJENE**
 - VRIJEDNO/OSTALO OBRADIVO TLO (P2/P3)
 - OSTALA OBRADIVA TLA (P3)
 - ŠUMA ISKLJUČIVO OSNOVNE NAMJENE**
 - ZAŠTITNA ŠUMA
 - OSTALO POLJOPRIVREDNO TLO, ŠUME I ŠUMSKO ZEMLJIŠTE

PROMET

- CESTOVNI PROMET**
- DRŽAVNA CESTA
 - ŽUPANIJSKA CESTA
 - LOKALNA CESTA
 - OSTALE - NERAZVRSTANE CESTE
 - MOGUĆI ILI ALTERNATIVNI KORIDOR (TRASA) CESTE

POMORSKI PROMET

- MORSKA LUKA OTVORENA ZA JAVNI PROMET**
- Postojeće Planirano
- LOKALNI ZNAČAJ
 - LUKA NAUČIKOG TURIZMA
 - INDUSTRIJSKA LUKA
 - SIDRIŠTE
 - PRIVEZIŠTE
- MORSKA LUKA POSEBNE NAMJENE**

ZRAČNI PROMET

- ZRAČNA LUKA ZA MEĐUNARODNI I DOMAĆI ZRAČNI PROMET (Veško polje)
- GRANIČNI ZRAČNI PRIJELAZ
- HELIDROM

BIRO ZA PROSTORNO PLANIRANJE, URBANIZAM I ZAŠTITU OKOLIŠA d.o.o. SPLIT, Karamanova 11 BR. ELABORATA: 064715

PRIJEDLOG PLANA

Županija: SPLITSKO DALMATINSKA	
Općina: OPĆINA PUČIŠĆA	
Naziv prostornog plana: IZMJENE I DOPUNE PROSTORNOG PLANA UREĐENJA OPĆINE PUČIŠĆA	
Naziv kartografskog prikaza: KORIŠTENJE I NAMJENA POVRŠINA	
Broj kartografskog prikaza: 1,	Mjerilo kartografskog prikaza: 1:25000
Odluka o izradi izmjena i dopuna PPUO Pučića Službeni glasnik Općine Pučića: br. 3/15.	Odluka predstavničkog tijela o donošenju plana: (službeno glasilo):
Javna rasprava (datum objave):	Javni uvid održan: od: do:
Pečat tijela odgovornog za provođenje javne rasprave:	Odgovorna osoba za provođenje javne rasprave:
Suglasnost na plan prema članku 108. Zakona o prostornom uređenju ("Narodne novine" br. 153/13.) broj suglasnosti klasa: datum:	
Pravna osoba/tijelo koje je izradilo plan: URBOS d.o.o. SPLIT Biro za prostorno planiranje, urbanizam i zaštitu okoliša	
Pečat pravne osobe/tijela koje je izradilo plan:	Odgovorna osoba: MAJA MADIRACA, dipl. oec.
Odgovorni voditelj: GORDANA RADMAN, dipl. ing. arh.	
Stručni tim u izradi plana:	
1. GORDANA RADMAN, dipl. ing. arh.	5. LARISA BAČIĆ, dipl. ing. grad.
2. MAJA MADIRACA, dipl. oec.	6. JELENA BOROTA, dipl. ing. arh.
3. dr.sc. ZORAN RADMAN, prof. polit.	7. MISLAV MADIRACA, stud. oec.
4. IVANA BUBIĆ, univ. spec. oec.	8. ANA PASTUOVIĆ, mag. ing. aedif.
Pečat predstavničkog tijela:	Predsjednik predstavničkog tijela:
Istovjetnost ovog prostornog plana s izvornikom ovjerenja: (ime, prezime i potpis)	Pečat nadležnog tijela: